

# Pesquisa-Ação Participativa de Doutorado

Manejando Áreas Protegidas: Quais Abordagens para a Exploração Madeireira Conservam Florestas e Promovem o Empoderamento Comunitário na Amazônia?



## INTERCÂMBIO COMUNITÁRIO

troca de experiências e aprendizados sobre manejo madeireiro comunitário em áreas protegidas da Amazônia.

Reserva Extrativista Verde para Sempre  
18, 19 e 20 de Setembro de 2019

REALIZAÇÃO:

Ana Violato Espada  
Doutoranda em Recursos Florestais e Conservação



APOIO:

PARCEIROS:



# PESQUISA-AÇÃO PARTICIPATIVA DE DOUTORADO

Ana Luiza Violato Espada

## Manejando Áreas Protegidas:

Quais abordagens para a exploração madeireira conservam florestas e promovem o empoderamento comunitário na Amazônia?

### OBJETIVO

Compreender a variação nos arranjos socioprodutivos de manejo madeireiro comunitário que emergiram em áreas protegidas de uso sustentável, em termos de sistemas de conhecimento (local, técnico e científico), processos de tomada de decisão e empoderamento comunitário.

### RESULTADOS

A pesquisa e seus resultados contribuirão para o avanço da compreensão acadêmica e prática dos processos de tomada de decisão para o manejo florestal comunitário na Amazônia, contribuindo diretamente para a criação e implementação de políticas públicas baseadas na gestão colaborativa de recursos naturais e melhoria da qualidade de vida de populações tradicionais e comunidades rurais.



A **madeira** é importante para o uso doméstico e **geração de renda** e **movimenta economias nas áreas rurais**.



O número de **manejo madeireiro** feito por comunidades aumentou bastante em áreas protegidas de uso sustentável no Brasil e outros países do Hemisfério Sul.



**Governos, sociedade civil organizada** e **setor privado** têm incentivado o uso responsável da floresta para mantê-la de pé.



O **manejo madeireiro sustentável** e **socialmente correto** é considerado uma estratégia para diminuir a degradação florestal e o desmatamento nos trópicos, além de melhorar as condições de vida de populações rurais.

### COLETA DE DADOS

- **Entrevistas** com diversos atores do **manejo madeireiro comunitário**
- Oficinas com uso de **metodologias participativas** nas comunidades
- **Visitas** às áreas de manejo madeireiro comunitário e **operações florestais**

Mais do que obter dados de pesquisa, eu quero facilitar o debate e promover a **reflexão** sobre os **processos de tomada de decisão** para o manejo madeireiro comunitário. Para isso, vou organizar **intercâmbios comunitários** e aplicar metodologias participativas para a troca de experiências e processos de **aprendizado coletivo**.

### LOCAIS DE PESQUISA

3 Reservas Extrativistas

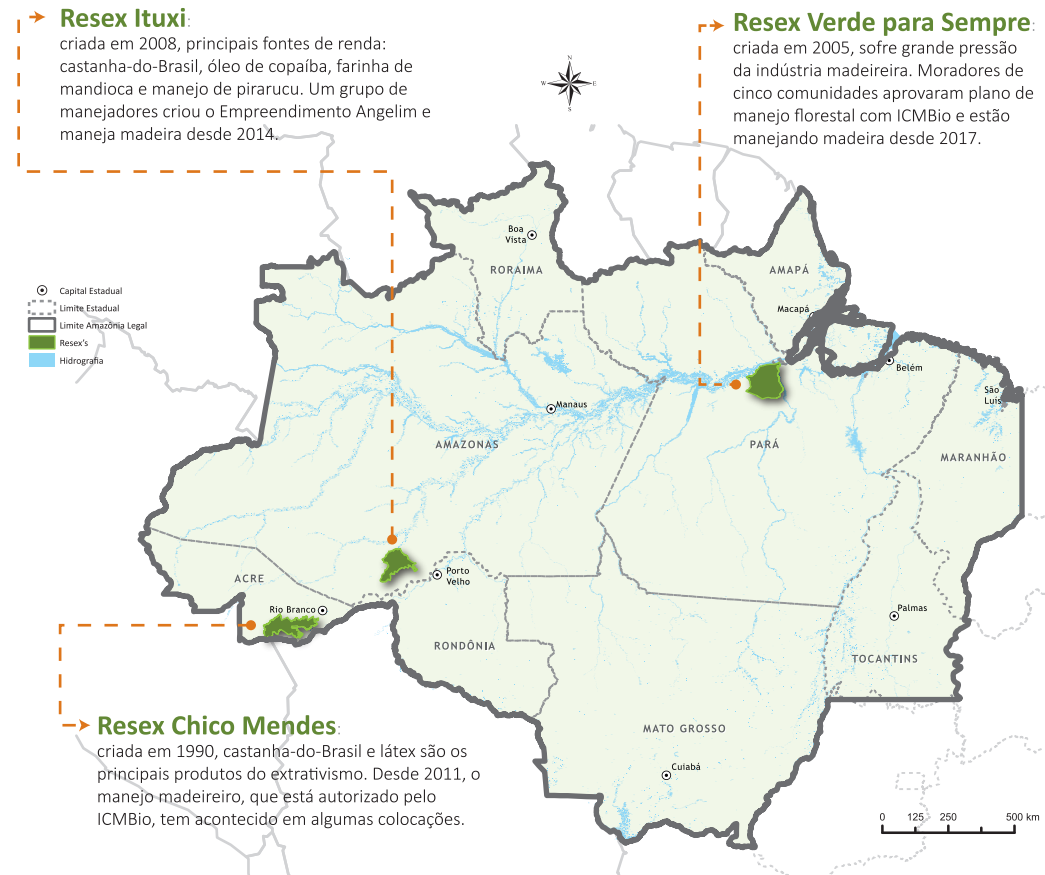

PARCEIROS



SEJA UM PARCEIRO TAMBÉM!

CONTATOS:

Ana Luiza Violato Espada  
+55 (91) 98139-3947  
violatoespada@ufl.edu  
www.anaviolatoespada.com