

ZONA DE ORDENAMENTO RECIFAL

ÁREA DE PROTEÇÃO AMBIENTAL (APA) - GUADALUPE E COSTA DOS CORAIS



Ao movimentar as jangadas, evite o contato do remo com os recifes.



Fundeie o barco na areia. Assim você preserva os corais e evita um crime ambiental.



O comércio de artesanato com corais é crime ambiental.



Não alimente os peixes eles sabem se virar sozinhos.

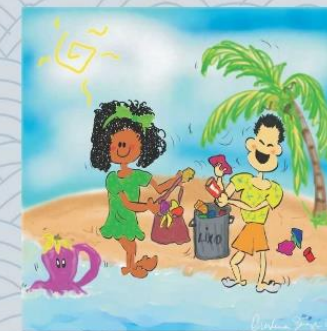

Nunca jogue lixo na praia e no mar, pois isso prejudica a fauna marinha.



Em águas rasas, evite o uso de nadadeiras, pois os movimentos podem quebrar os corais.



A pesca com explosivos e substâncias químicas é crime ambiental. Pesque com licença e observe as restrições de locais e petrechos.



Não colete nada, leve do ambiente recifal somente memórias e fotografias.



Restos de conchas, corais e estrelas do mar servem de abrigo. Por isso não colete esses materiais.



Não pise nem toque nos corais, eles são animais muito frágeis e morrem facilmente. Além disso, você pode se machucar.

Coordenação: Núcleo da Zona Costeira e Marinha da SBF/MMA
Desenhos: Cristina Georgli - Fotos gentilmente cedidas por: Bruno Cabral e Leo Francini.

Parceiros



Realização



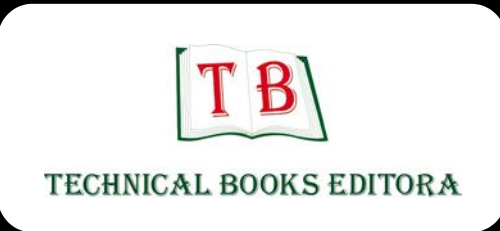

Guia da Biodiversidade
Marinha da **APA Costa dos Corais**

Guia da Biodiversidade Marinha da **APA Costa dos Corais**



Apoio:



Pedro Henrique Cipresso Pereira
João Lucas Leão Feitosa
Laís Teixeira Chaves