

Guía de Avistamientos de Tortugas Marinas

Si ves una tortuga:

1. Registra el lugar o posición geográfica, y la hora/fecha



2. Observa con detalle, y si es posible, toma una fotografía del Cuerpo y Cabeza



3. Trata de Identificar la especie:

Caparazón

Cabeza

Escudos Pre-Frontales

Escudos Post Orbitales

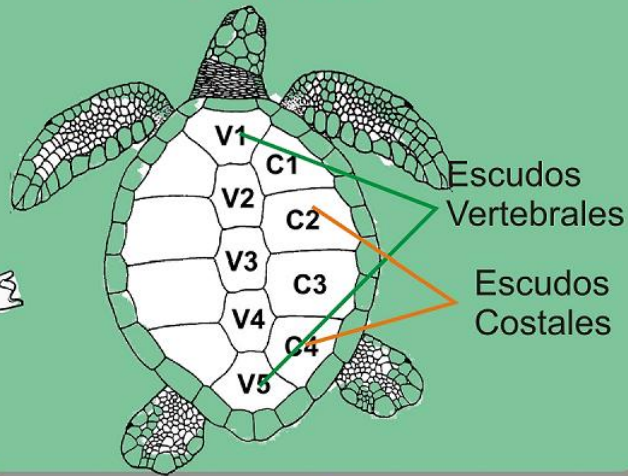
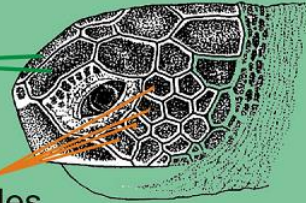

Escudos Vertebrales

Escudos Costales

4. Si tienes oportunidad, mide el ancho y el largo del Caparazón, y el largo de la cola:

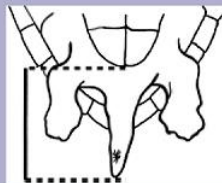
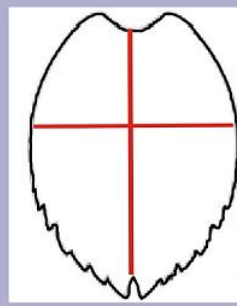
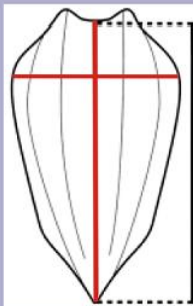

5. Revisa las aletas y el cuerpo en búsqueda de marcas



6. Envía la información a ricardo.sarmiento@uantof.cl

**Humboldt
Sea Turtles**

Guía de Identificación

Tortuga Verde *Chelonia mydas*

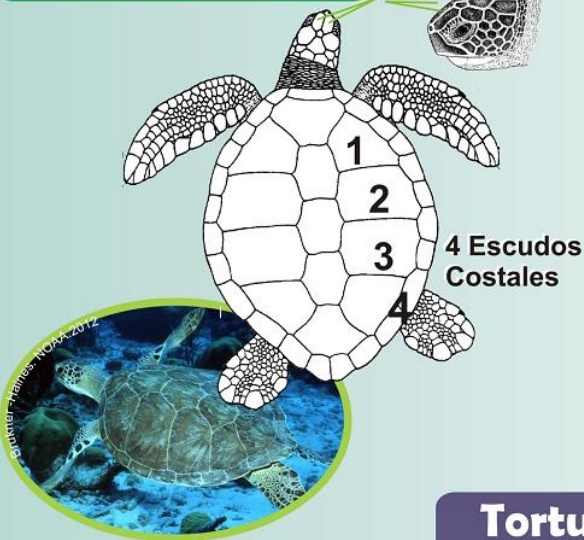

Tortuga Olivacea *Lepidochelys olivacea*



Tortuga Laúd *Dermodochelys coriacea*

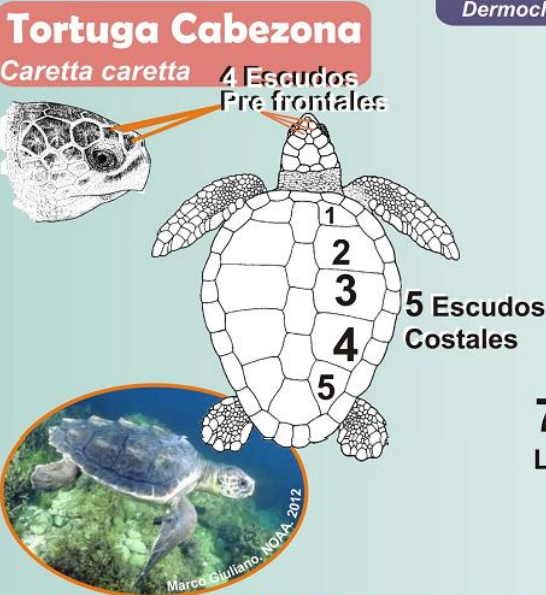

Información a ricardo.sarmiento@uantof.cl. Cel. 62306326



Imágenes modificadas de Pritchard P, Mortimer J. Taxonomía, Morfología Externa e Identificación de las Especies. En: Eckert et al. (2000). UICN/CSE.



Proyecto "Building regional knowledge of understudied sea-turtle populations associated with the Humboldt Current" financiado por Small Rufford